

NR.	VANAGUPĖS 33D-13 EKSPLIKACIJA	PLOTAS, m ²
13-1	SVETAINĖ-VIRTUVĖ	27,15
13-2	KAMBARYS	16,48
13-3	KAMBARYS	7,56
13-4	SAN. MAZGAS	5,89
	BENDRAS:	57,08
	GYVENAMASIS:	51,19
	NAUDINGASIS:	57,08
a-2	BENDRO NAUDOJIMO	1/24 IŠ 2,01 m ²
a-3	BENDRO NAUDOJIMO	1/24 IŠ 1,58 m ²
a-9	BENDRO NAUDOJIMO	1/4 IŠ 29,66 m ²
a-10	SANDĒLIUKAS	2,04 m ²

PROJEKTUOTOJAS				PROJEKTO PAVADINIMAS		
Nomedos Černiauskiėnės individuali veikla				PATALPOS (UNIKALUS NR. 4400-4216-6996:7242) PALANGOS M., VANAGUPĖS G. 33D-13 PASKIRTIES KEITIMO PROJEKTAS		
<i>Kapsų g. 16, Klaipėda, tel. 8 657 91891 el. paštas: nomeda.v@gmail.com</i>						
BG009330	PV	N. ČERNIAUSKIENĖ	2021-10	BRĖŽINYS		MASTELIS
				BUTO PLANAS		M1:100
						LAIDA 0
STADIJA	STATYTOJAS:			21-10-00- PP	BRĖŽINIO NR.	LAPAS
PP	D.L., P.L.				AS-01	LAPŲ
					1	1

Žemės sklypo išdėstymo schema



ŽEMĖS SKLYPO PLANAS M 1:500

Sklypo plotas 1000m²

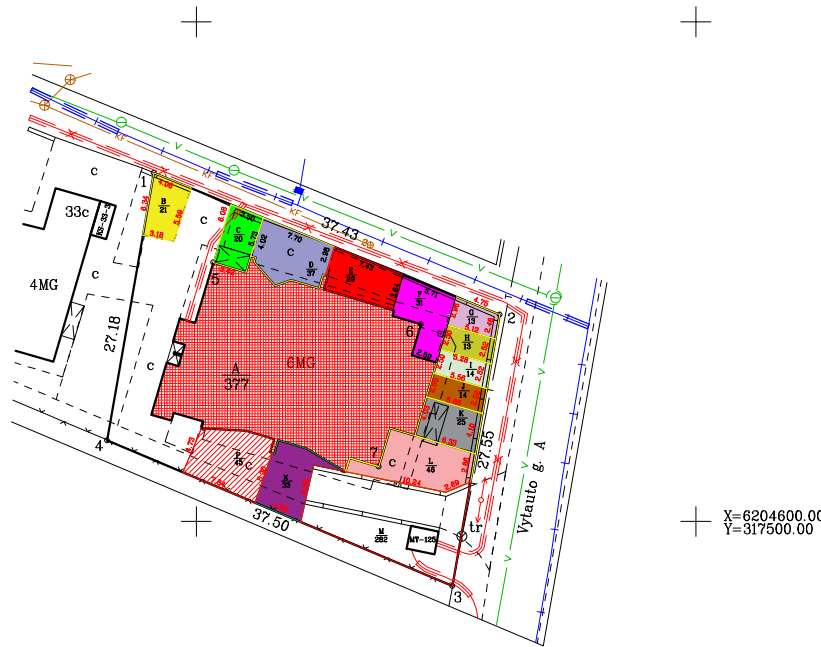

Pagal pirkimo pardavimo sutartį D.L., P.L. turi įsigiję žemės sklypo dalį, plane pažymėtą "1/29 iš A", 13 m² ir 1/29 iš M, dalis 10 m², kurioje statomas automobilis.

Kadastras:	vietovė	Palangos	blokas	sklypas
Žemės sklypo kadastro Nr.:		2 5 0 1 0 0 2 1 0 1 5 6		

Gatvė, namo Nr.	Vanagupės g. 33D
Kaimas (miestelis)	
Seniūnija	
Miestas (rajonas)	Palanga
Apskritis	Klaipėdos

Gretimybė	Gretimo žemės sklypo kadastro Nr.	Pastabos
1-2-3		Pravažiamas
3 - 4	250100210117	
4 - 1	250100210157	

Naudojamas plotas							
Privati				Valstybinė			
atskirai		bendrai		atskirai		bendrai	
ind.	m ²	ind.	m ²	ind.	m ²	ind.	m ²
B	21	A	377				
C	20	M	282				
D	37						
E	29						
F	31						
G	13						
H	13						
I	14						
J	14						
K	25						
L	46						
N	33						
P	45						

Su paženkintomis vietovėje žemės sklypo ribomis, aprašytomis 2016 m. liepos mėn. 28 d. žemės sklypo paženklinimo-parodymo akte, ir nustalatytu plotu sutinku: Žemės savininkas (naudotojas):

UAB "Vatesinas" A(377)/, B(21), C(20), D(37), E(29), F(31), G(13), H(13), I(14), J(14), K(25), L(46), M(282), N(33), P(45)
 (parašas) (data)

Nacionalinės žemės tarnybos prie Žemės ūkio ministerijos Palangos skyrius:
 Patikrino: vyr. geodezininkas
 Suderino: skyriaus vedėjas
 (pareigė) (parašas) (vardas, pavardė) (data)
 A.V.

UAB "GEORAMAS" Tiližės g. 22, Klaipėda
 Tel. 860070194, 860117363
 e-mail: uabgeoramas@gmail.com
 http://georamas.weebly.com
 Matininko kvalifikacijos pažymėjimo Nr. 2M-M-579 išduota 2008.07.25

Pareigos	Parašas	Vardas, pavardė	Data
Direktorius		Darius Butvydas	2016.07.28
Geodezininkas		Aurelijus Razma	2016.07.28

